LE SUD BOURGOGNE

GÎTE ET CHAMBRES D'HÔTES - LA SOURCE DE TAIZÉ - TAIZÉ - SUD BOURGOGNE

LA SOURCE DE TAIZÉ

Gîte et Chambres d'hôtes à Taizé en Sud Bourgogne

https://lasourcedetaize.com

https://www.lasourcedetaize.fr

La Source de Taizé

06 71 88 24 81

A Chambres d'hôtes - La Source de Taizé : 3 rue du Pré Guérin 71250 TAIZE

B Gîte La Source de Taizé :

C Gîte La Source de Cluny : 43 Rue Prud'hon 71250 CLUNY

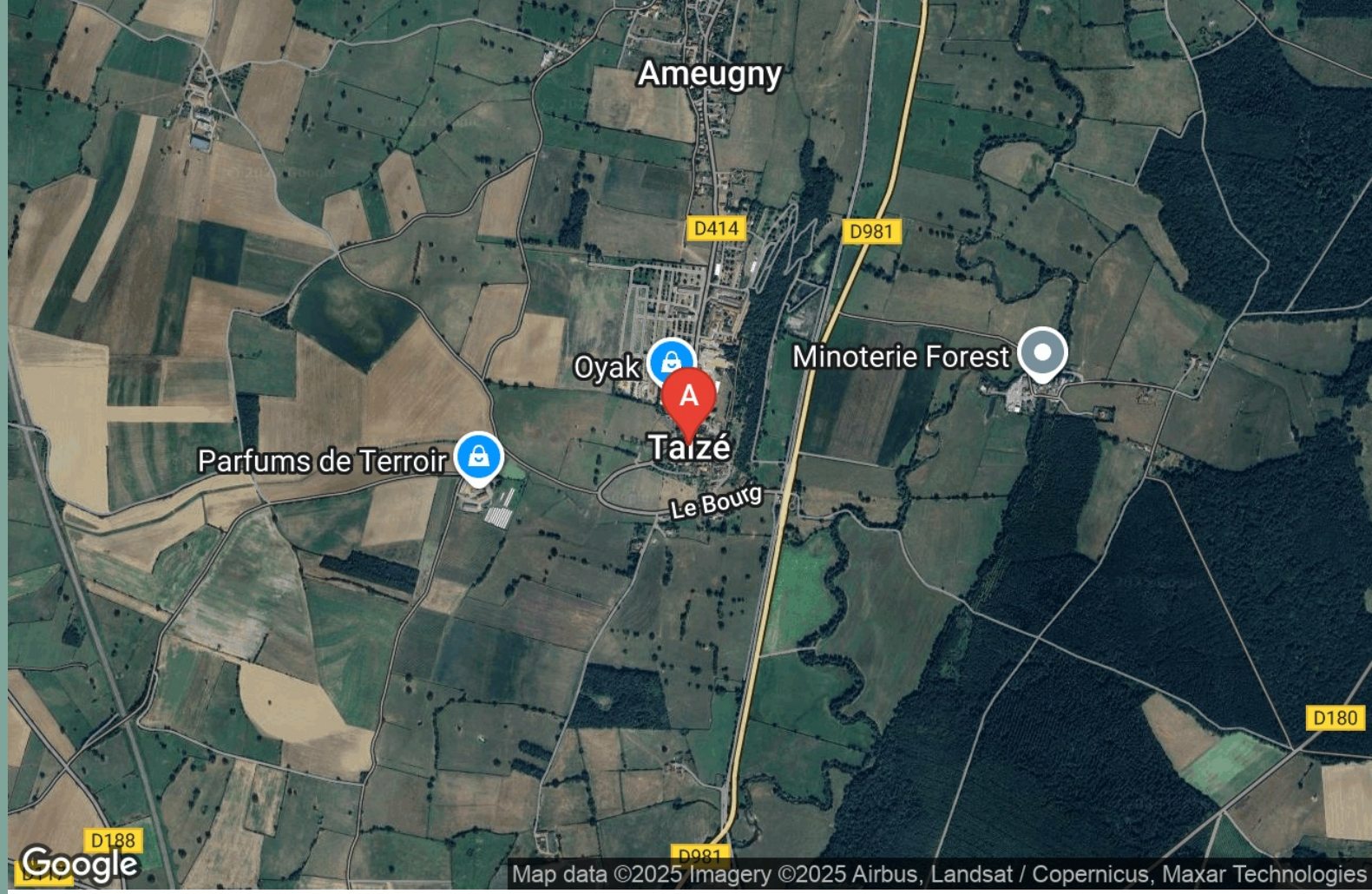

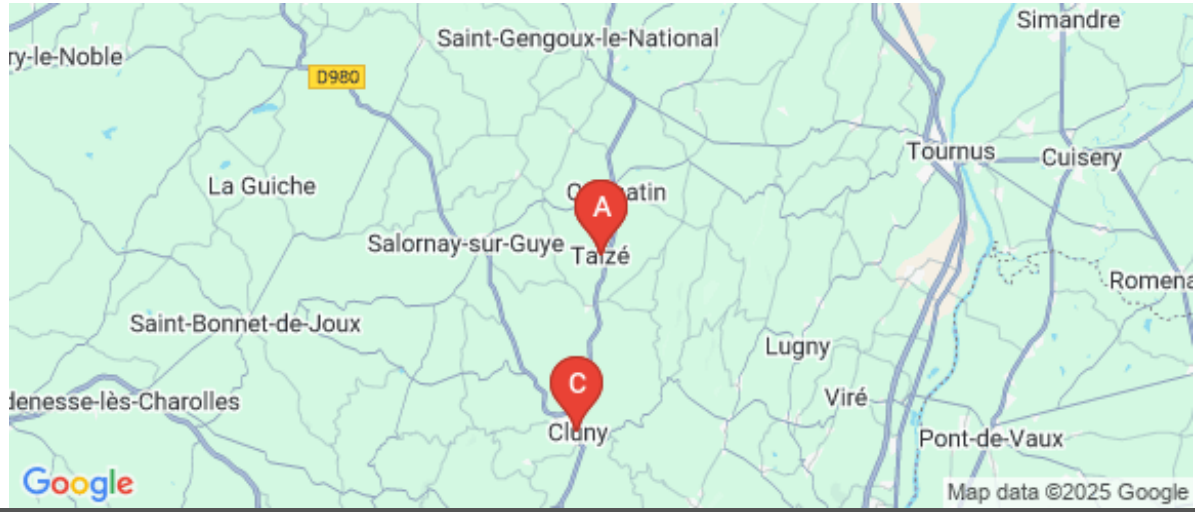

Chambres d'hôtes - La Source de Taizé

Chambre Misha | Chambre Alyssa | Studio indien Cachmire | Chambre Cachou

Nous vous réservons un accueil chaleureux dans une maison traditionnelle à Taizé, dans le sud de la Bourgogne, entre l'axe Cluny-Cormatin. La renommée de Taizé n'est plus à faire, au pied de la Communauté œcuménique et au bord de la célèbre voie verte de Bourgogne crée en 1997 sur une ancienne ligne de chemin de fer. La Source de Taizé est un endroit calme et de retour aux sources, la vie proche de la nature, loin du tumulte des villes, nous avons même un petit ruisseau qui passe au bout du terrain. Les chats de la maison s'occupent de la « ronronthérapie ».

Infos sur l'établissement

Communs	A proximité propriétaire Entrée indépendante Mitoyen propriétaire	Dans maison Jardin commun
Activités		
Restauration	Table d'hôtes	
Réseaux	Accès Internet	
Stationnement	Parking	
Services	Nettoyage / ménage	
Extérieurs	Parc	

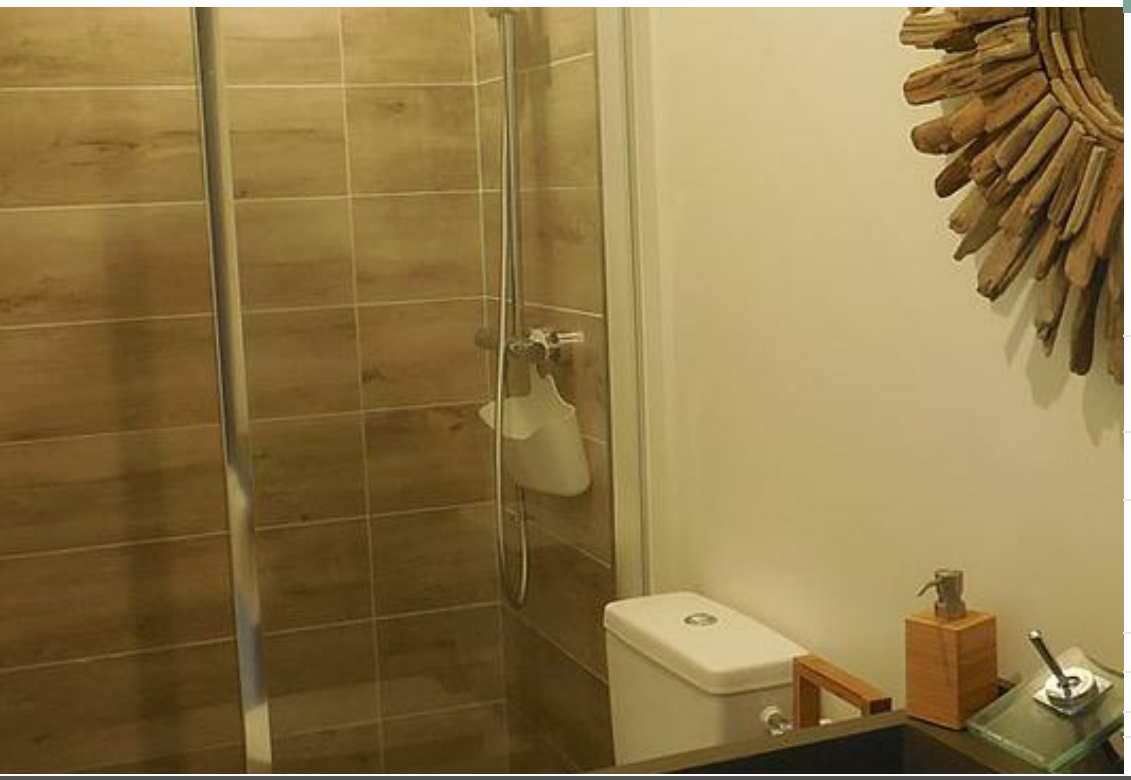

Chambre Misha

Chambre	2 personnes (Maxi: 3 pers.)	1 chambre	25 m2

Vous accédez à cette chambre depuis l'extérieur par une entrée indépendante, elle a une vue sur le jardin depuis ses deux grandes fenêtres, une cheminée, donne une atmosphère cosy, la déco bois et métal dans les tons de beige la rend aussi chaleureuse que sa salle de bain privative dans les tons crème et chocolat.

Chambres	Chambre(s): 1	dont Suite: 1
	Lit(s): 2	dont lit(s) 1 pers.: 1 dont lit(s) 2 pers.: 1
	1 lit double 160x200cm 1 lit simple 100×200 cm	
Salle de bains / Salle d'eau	Salle de bains avec douche Sèche serviettes	Sèche cheveux
	Salle(s) d'eau (avec douche): 1	
WC	WC: 1 WC privés	
Cuisine	Coin cuisine à disposition (chambre d'hôtes)	
	Combiné congélation Réfrigérateur	Four à micro ondes
Autres pièces	Terrasse	
Media	Wifi	
Autres équipements		
Chauffage / AC	Chauffage	

Chambre Alyssa

Chambre	2 personnes (Maxi: 2 pers.)	1 chambre	20 m2

Relaxez-vous dans cette chambre cocon à la déco chic dans des tons de gris, avec une petite cheminée éthanol pour parfaire l'ambiance. Vous avez une vue sur le jardin également. La salle de bain est coordonnée dans des nuances grises et blanches. L'entrée se fait par un couloir qui traverse la maison du propriétaire.

Chambres	Chambre(s): 1	
		dont Suite: 1
	Lit(s): 1	dont lit(s) 1 pers.: 0 dont lit(s) 2 pers.: 1
	1 lit double 160x200cm	
Salle de bains / Salle d'eau	Salle de bains avec douche Sèche serviettes	Sèche cheveux
	Salle(s) d'eau (avec douche): 1	
WC	WC: 1 WC privés	
Cuisine	Coin cuisine à disposition (chambre d'hôtes)	
	Congélateur Réfrigérateur	Four à micro ondes
Autres pièces	Terrasse	
Media	Wifi	
Autres équipements		
Chauffage / AC	Chauffage	
Exterieur	Abri pour vélo ou VTT Jardin Terrain clos commun	Cour commune Salon de jardin
Divers		

Studio indien Cachmire

Chambre	2 personnes (Maxi: 4 pers.)	1 chambre	40 m2

Evadez-vous le temps d'une nuit, la magie de l'Inde va vous subjuguer dans ce studio de 40 m² avec coin cuisine, son salon et cheminée éthanol pour les soirées plus fraîches.

Chambres	Chambre(s): 1	
	Lit(s): 2	dont Suite: 1 dont lit(s) 1 pers.: 0 dont lit(s) 2 pers.: 2
	1 lit double 160x200cm 1 canapé convertible pour 2 personnes (140 x 190 cm)	
Salle de bains / Salle d'eau	Salle de bains avec douche Sèche serviettes	Sèche cheveux
	Salle(s) d'eau (avec douche): 1	
WC	WC: 1 WC privés	
Cuisine	Kitchenette	
	Four	Réfrigérateur
	Kitchenette et coin repas (aménagé avec bouilloire, cafetière, plaque électrique) Réfrigérateur	
Autres pièces	Terrasse	
Media	Wifi	
Autres équipements		

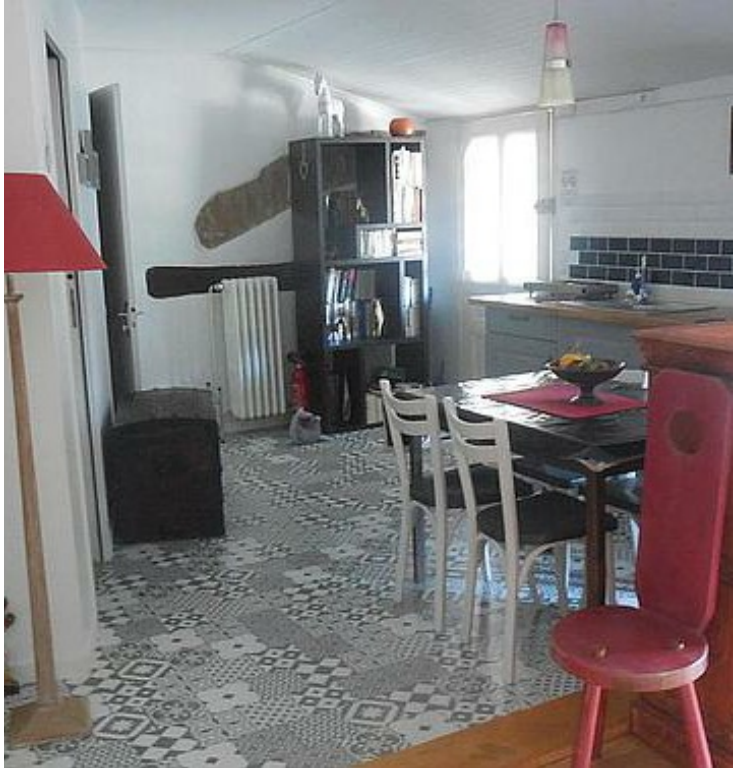

Chambre Cachou

Chambre	2 personnes (Maxi: 3 pers.)	1 chambre	22 m2

Charmante chambre en rez-de-jardin avec accès direct depuis la cour. Trois lits simples trônent dans la pièce sans encombrement, un petit coin bureau rendent cet espace convivial. Salle de bain et wc privatifs.

Chambres	Chambre(s): 1	dont Suite: 1
	Lit(s): 3 3 lits simples 90 x 190 cm	dont lit(s) 1 pers.: 3 dont lit(s) 2 pers.: 0
Salle de bains / Salle d'eau	Salle de bains avec douche Sèche serviettes	Sèche cheveux
	Salle(s) d'eau (avec douche): 1	
WC	WC: 1 WC privés	
Cuisine	Coin cuisine à disposition (chambre d'hôtes)	
	Combiné congélation Réfrigérateur	Four à micro ondes
Autres pièces	Terrasse	
Media	Wifi	
Autres équipements		

A savoir : conditions de la location

Arrivée	les hôtes sont bienvenus entre 17h et 20h, pour plus de flexibilité, nous consulter
Départ	départ de la chambre avant midi, possibilité de pique-niquer dans le jardin le jour du départ
Langue(s) parlée(s)	Allemand Anglais Français
Annulation/ Prépaiement/ Dépot de garantie	
Moyens de paiement	Chèques bancaires et postaux Espèces Virement bancaire
Petit déjeuner	inclus dans le prix des chambres d'hôtes
Ménage	inclus en fin de séjour
Draps et Linge de maison	Draps et/ou linge compris draps & linges de toilette fournis
Enfants et lits d'appoints	Lit bébé sur demande
Animaux domestiques	Les animaux sont admis. sur accord préalable et tenus en laisse - terrain non clôturé

Tarifs (au 14/11/25)

Chambres d'hôtes - La Source de Taizé

n°1 : Chambre Misha : Tarif standard pour 2 personnes. Petit déjeuner compris. Supplément de 20€ pour la 3 personne **n°2 : Chambre Alyssa** : Tarif standard pour 2 personnes. Petit déjeuner compris. **n°3 : Studio indien Cachmire** : Tarif standard pour 2 personnes. Petit déjeuner compris. 20€ par personne supplémentaire **n°4 : Chambre Cachou** : Tarif standard pour 2 personnes. Petit déjeuner compris. 20€ par personne supplémentaire

Tarifs en €:	Tarif 1 nuit en semaine (L, M, M, J, D)				Tarif 1 nuit en weekend (V ou S)				Tarif 2 nuits weekend (V+S)				Tarif 7 nuits semaine			
Unité de location	n°1	n°2	n°3	n°4	n°1	n°2	n°3	n°4	n°1	n°2	n°3	n°4	n°1	n°2	n°3	n°4
du 01/01/2025 au 31/12/2025	79€	79€	95€	79€	79€	79€	95€	79€								

Gîte La Source de Taizé

Maison	5 personnes (Maxi: 5 pers.)	1 chambre	40 m2

Meublé de tourisme pour 4 personnes à Taizé.

La Source de Taizé
Chambres d'hôtes

Pièces et équipements

Chambres	Chambre(s): 1 Lit(s): 2 — dont lit(s) 1 pers.: 0 dont lit(s) 2 pers.: 2 1 lit double (160 x 200) et un canapé lit avec lit de 140x190, possibilité d'ajouter un lit bébé
Salle de bains / Salle d'eau	Salle de bains avec douche — Sèche cheveux Sèche serviettes Salle(s) d'eau (avec douche): 1 salle de douche avec lavabo, sèche serviette et sèche cheveux
WC	WC: 1 WC privés WC privés
Cuisine	Kitchenette Four — Réfrigérateur coin cuisine avec frigo, mini-four, cafetière, bouilloire, grille-pain, possibilité d'utiliser le congélateur de la pièce commune
Autres pièces	Terrasse
Media	Wifi
Autres équipements	coin cuisine equipé avec frigo, mini-four, bouilloire, cafetière, grille-pain.
Chauffage / AC	Chauffage
Exterieur	Abri pour vélo ou VTT — Cour commune Jardin — Salon de jardin Terrain clos commun
Divers	un joli jardin avec tables, chaises, fauteuils et transat vous tend les bras, plusieurs petits coins sont aménagés pour que l'intimité de chacun soit préservée

Infos sur l'établissement

Communs	A proximité propriétaire — Entrée indépendante Jardin commun — Mitoyen propriétaire studio avec entrée indépendante, mitoyen avec la maison du propriétaire, jardin commun avec plusieurs tables, chaises, fauteuils et transats pour plus d'intimité
Activités	au bord de la voie verte (piste cyclable) possibilité de louer des vélos à proximité
Restauration	Table d'hôtes table d'hôtes sur demande, menu complet ou plat unique, possibilité de panier repas et goûter de l'après-midi dans le jardin
Réseaux	Accès Internet internet gratuit dans les chambres
Stationnement	Parking possibilité de parking dans la cour
Services	Nettoyage / ménage draps et linges de toilette fournis, ménage final inclus
Extérieurs	grande prairie de 4000m2

A savoir : conditions de la location

Arrivée	heure d'arrivée à convenir avec le propriétaire mais avant 20h
Départ	les chambres doivent être libérées pour 11h, possibilité de reste un peu plus longtemps selon les réservations, à voir avec le propriétaire
Langue(s) parlée(s)	Allemand Anglais Français
Annulation/ Prépaiement/ Dépot de garantie	français, anglais et allemand courant (Autrichienne d'origine)
Moyens de paiement	Chèques bancaires et postaux Espèces Virement bancaire payement en espèces, chèques ou virement bancaire, pas de terminal pour carte bancaire
Petit déjeuner	petit déjeuner inclus dans la formule chambre d'hôtes, sans petit déjeuner pour la formule gîte
Ménage	ménage final inclus
Draps et Linge de maison	Draps et/ou linge compris draps et linges compris
Enfants et lits d'appoints	Lit bébé possibilité d'avoir un lit bébé et chaise haute sur demande
Animaux domestiques	Les animaux sont admis. animaux admis en laisse sur demande préalable

Tarifs (au 14/11/25)

Gîte La Source de Taizé

210€ les 3 nuits ou 450€ la semaine, base 2 personnes, 20€ par personne supplémentaire. Linge et serviettes fournies, ménage final inclus.

Tarifs en €:	Tarif 1 nuit en semaine (L, M, M, J, D)	Tarif 1 nuit en weekend (V ou S)	Tarif 2 nuits weekend (V+S)	Tarif 7 nuits semaine
du 01/01/2025 au 31/12/2025				450€

Gîte La Source de Cluny

Maison	4 personnes	1 chambre	45 m2

Un petit nid douillet en plein centre ville sans les nuisances, route perpendiculaire à l'hyper centre, accès très facile, à pied, aux commerces de proximité et parkings. Transports publics avec arrêt à Cluny ville et possibilité de louer des vélos à la gare de Cluny pour explorer les environs. Toutes les commodités vous sont offertes pour un séjour inoubliable, un grand studio bien équipé avec coin cuisine, salon, sanitaires privatifs et un coin nuit pour se reposer au calme.

CAFE

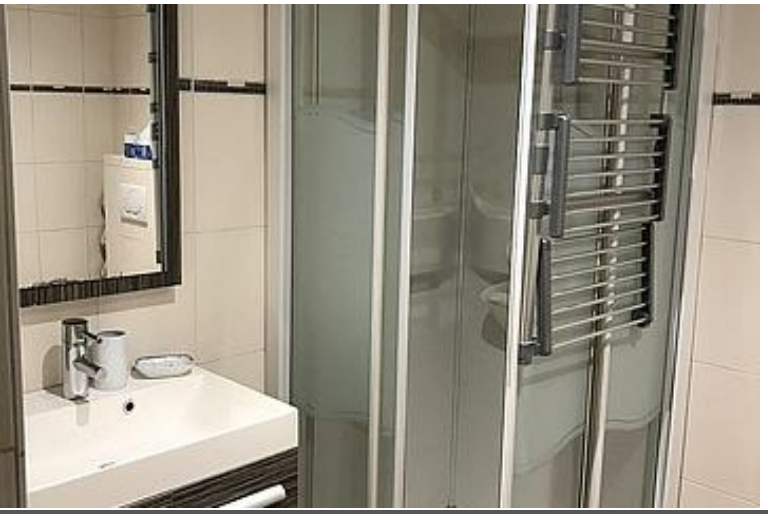

Pièces et équipements

Chambres	Chambre(s): 1 Lit(s): 2 — dont lit(s) 1 pers.: 2 dont lit(s) 2 pers.: 0 coin nuit avec 2 lits simples
Salle de bains / Salle d'eau	Salle de bains avec douche — Sèche cheveux Sèche serviettes Salle(s) d'eau (avec douche): 1
WC	WC: 1 WC privés
Cuisine	Kitchenette Combiné congélation — Four à micro ondes Réfrigérateur kitchenette avec plaques électriques, frigo, micro-ondes et bouilloire
Autres pièces	
Media	Wifi
Autres équipements	Matériel de repassage laverie en ville
Chauffage / AC	Chauffage
Exterieur	
Divers	

Infos sur l'établissement

Communs	Entrée indépendante — Habitation indépendante dans un petit immeuble avec 2 appartements
Activités	location de vélos en ville
Restauration	restaurants à proximité
Réseaux	Accès Internet wifi dans le studio
Stationnement	Parking à proximité — Parking payant parking public à 5mn à pied
Services	Nettoyage / ménage draps de lit et linge de toilette fournis ménage de fin de séjour inclus (nous vous remercions de laisser l'endroit dans l'état où vous l'avez trouvé)
Extérieurs	piscine publique dans la ville

A savoir : conditions de la location

Arrivée	prise de rendez-vous pour remise de clef à l'arrivée
Départ	prise de rendez-vous pour remise de clef en fin de séjour et état des lieux
Langue(s) parlée(s)	Allemand Anglais Français
Annulation/ Prépaiement/ Dépot de garantie	payement en début de séjour
Moyens de paiement	Chèques bancaires et postaux Espèces Virement bancaire paiement en espèces, chèque ou virement bancaire
Petit déjeuner	pas de petit déjeuner inclus mais possibilité de le faire soi-même sur place
Ménage	ménage de fin de séjour inclus (nous vous remercions de laisser l'endroit dans l'état où vous l'avez trouvé)
Draps et Linge de maison	Draps et/ou linge compris Draps et/ou linge compris
Enfants et lits d'appoints	Lit bébé lit parapluie sur demande
Animaux domestiques	Les animaux sont admis. animaux admis (les dégradations seront facturées)

Tarifs (au 14/11/25)

Gîte La Source de Cluny

Tarifs en €:	Tarif 1 nuit en semaine (L, M, M, J, D)	Tarif 1 nuit en weekend (V ou S)	Tarif 2 nuits weekend (V+S)	Tarif 7 nuits semaine
du 01/01/2025 au 31/12/2025				

Mes recommandations

Visites et Activités | Découvrir Cluny

OFFICE DE TOURISME DE CLUNY SUD BOURGOGNE
WWW.CLUNY-TOURISME.COM

LE SUD BOURGOGNE

Restaurant Le Pont de Cotte

09 83 42 25 42
Route de Cluny
https://www.restaurant-pontdecotte.fr

5.9 km
LOURNAND
1

Près de Cluny (71250) , le Restaurant "Le Pont de Cotte" vous attend pour éveiller vos papilles ! Imaginez un joyau culinaire niché dans le charmant village de Lournand, à quelques minutes seulement de la célèbre cité de Cluny et de son abbaye millénaire. Bienvenue au Restaurant Le Pont de Cotte, un lieu où l'authenticité et la chaleur de l'accueil vous enveloppent dès votre arrivée. Situé en lisière de la paisible rivière Grosne, cet établissement vous invite à vivre une expérience gastronomique inoubliable. Découvrez une ambiance conviviale et sincère, parfaite pour des moments mémorables. Notre terrasse en bord de rivière, ombragée et paisible, vous promet une expérience culinaire unique, où la nature et la gourmandise se marient harmonieusement. Le Chef Thomas Gueraux, passionné par la richesse de la gastronomie locale, sublime les produits frais et locaux pour créer une cuisine traditionnelle

La Table de Chapaize

03 85 38 07 18
5, rue Saint MartinLe Bourg
http://www.latabledechapaize.fr

6.7 km
CHAPAIZE
2

Dans un cadre harmonieux, nous vous accueillons en toute simplicité dans une ambiance conviviale. Nous vous ferons déguster une cuisine faite maison, gourmande et créative, qui respecte les saisons.

La Halte de l'Abbaye

06 85 22 18 57
3, rue Porte des Prés
https://lahaltedelabbaye.eatbu.com/?lar

8.7 km
CLUNY
3

Entre cuisine traditionnelle et créative - Restaurant / Tapas à la française Dans une salle pleine de charme, rénovée récemment ou sur une terrasse devant les haras nationaux avec vu sur l'Abbaye. Venez profiter d'une ambiance conviviable autour d'une cuisine maison de produits frais et locaux. Les menus évoluent en fonction des saisons et sont disponibles sur notre site internet.

Le Potin Gourmand - Restaurant

03 85 59 02 06
4, champ de Foire
https://www.potingourmand.com/

8.8 km
CLUNY
4

Dans cet hôtel-restaurant de charme, Serge Ripert, chef de cuisine, mélange habilement tradition et créativité et sa cuisine marie avec talent les produits locaux et les saveurs plus lointaines. Spécialités culinaires : Pluma de cochon ibérique. Service de vin au verre.

Le Cloître

03 85 59 00 17
16, rue Municipale

8.9 km
CLUNY
5

Bar restaurant avec deux terrasses idéalement situé aux pieds de la Tour des Fromages en plein coeur de la ville et à proximité immédiate des sites touristiques. Une restauration conviviale privilégiant les produits régionaux de qualité en toute simplicité avec une touche d'originalité, voilà le but de nôtre cuisine. Une carte bar avec des bières locales, des cocktails, des boissons chaudes gourmandes vous sera proposée ainsi que des glaces et des délicieuses crêpes et gaufres personnalisables. Possibilité de repas groupes, repas de fin d'année avec salle privative à l'étage.

: Restaurants : Activités et Loisirs : Nature : Culturel : Dégustations

Mes recommandations (suite)

OFFICE DE TOURISME DE CLUNY SUD BOURGOGNE
WWW.CLUNY-TOURISME.COM

LE SUD BOURGOGNE

La Nation

03 85 59 05 45
21, rue Lamartine

9.0 km
CLUNY
6

Bar, brasserie, restaurant. Service en terrasse, établissement climatisé. Cuisine élégante. Spécialités culinaires : spécialités régionales, viande charolaise.

Le Comptoir

03 85 36 78 56
8 rue Filaterie
https://www.lecomptoircluny.fr/

9.1 km
CLUNY
7

Restaurant au centre de Cluny, sous les arches - Cuisine régionale et Cuisine du monde. Souriant et agréable, le personnel du restaurant Le Comptoir se fera un plaisir de vous accueillir afin de vous présenter la cuisine soignée du Chef, centrée autour de spécialités bourguignonnes et du monde allant d'un bœuf bourguignon très réputé à un poke bowl saumon savoureux et raffiné. En été, la terrasse ombragée vous permettra de profiter d'une bonne salade composée de produits frais à l'abri du soleil ! A l'inverse en hiver, la salle très conviviale du restaurant vous permettra de profiter de votre repas dans un endroit au chaud. Sans oublier les soirées concert ou karaoke qui ont lieu une fois par mois ! Le comptoir vous propose également un service à emporter midi et soir comprenant : des nouilles chinoises, des sushis ainsi que des burgers et des plats traditionnels.

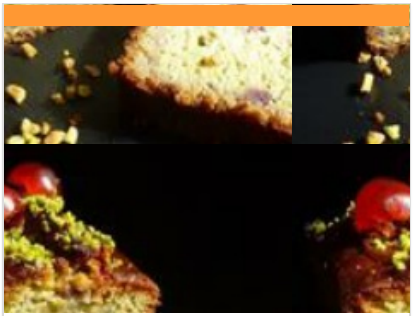

Boulangerie - La Mie de Cluny

03 85 38 19 91
10 place du Commerce

9.1 km
CLUNY
8

Pain, Traiteur, Viennoiseries, Brioches, Cakes sucrés, Pâtisserie.. vous trouverez surement ce que vous recherchez! Boulangerie Pâtisserie 100% fait maison. Nos spécialités : brioches feuilletées et cakes sucrés. Nous proposons toutes sortes de pain, pain à la coupe, pain au poids, pain à l'unité - céréales, complet, tourte de seigle, Graines d'Automne, Nordique, meule, baguette, tradition etc. ; ainsi que des viennoiseries, brioches et une gamme de pâtisserie. Nous proposons également une partie traiteur, salades sandwichs quiches et ciabattas.

Restaurant de l'Hostellerie d'Héloïse

03 85 59 05 65#06 04 67 80 24
7, route de Mâcon
http://www.hostelleriedheloise.com

9.8 km
CLUNY
9

Restaurant situé à Cluny depuis de nombreuses années, l'Hostellerie d'Héloïse vous invite à succomber aux plaisirs de la gastronomie dans ses deux salles de restaurant : la véranda située au bord de l'eau, la salle à manger plus intimiste. Le restaurant vous propose une cuisine créative et raffinée des produits de saison en alliant simplicité et générosité dans une ambiance conviviale, cuisine à découvrir accompagnée d'un large choix de vins des différentes régions de France. Pour satisfaire toutes les envies, une sélection de vins est servie au verre et en carafe de 50cl; sélection qui change régulièrement. Convivialité et plaisir des papilles sont les maîtres mots de ce restaurant gastronomique clunisois; et toute l'équipe est ravie et mobilisée pour vous accueillir.

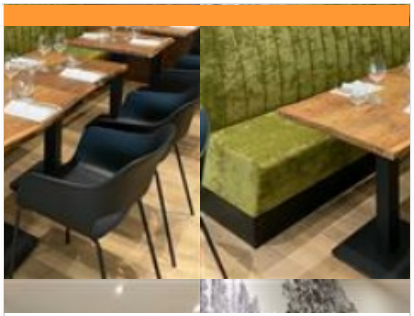

Brasserie Le Quai

03 85 30 39 72
20, quai de Verdun
https://lequaitournus.eatbu.com/?lang=f

18.8 km
TOURNUS
K

Dans une ambiance familiale, venez découvrir une cuisine traditionnelle et des saveurs d'ailleurs, savamment orchestré par le chef Meulien. Aux beaux jours, laissez vous séduire par la terrasse et sa vue magnifique sur la Saône. Vous pourrez y déjeuner, diner et même faire une pause l'après midi.

: Restaurants : Activités et Loisirs : Nature : Culturel : Dégustations

Mes recommandations (suite)

OFFICE DE TOURISME DE CLUNY SUD BOURGOGNE
WWW.CLUNY-TOURISME.COM

LE SUD BOURGOGNE

Brasserie Les Tuileries

03 85 50 50 50
29 Quai des Marans
https://restaurantlestuileries.fr/

27.1 km
MACON
L

A la Brasserie Les Tuileries, nous vous accueillons dans un cadre idyllique au bord de la Saône. Régalez vous avec une cuisine traditionnelle française. Nous disposons d'un jardin, idéal pour vous relaxer.

Centre Equestre de Cluny

03 85 30 24 78
En pain chaud
https://www.ehnc.fr/centre-equestre/

8.5 km
CLUNY
1

Nos activités : école d'équitation à poney à partir de 3 ans et à cheval, concours (CSO, dressage et CCE, horse ball, pony games..), pensions, demi-pension et travail du cheval ou poney. Le centre équestre organise des stages chaque vacances scolaires, et est ouvert toute l'année aux adhérents comme aux cavaliers de passage. Equivallée propose également un centre de formation aux métiers du cheval (retrouver plus d'informations sur notre site internet). Site labellisé FFE

Hippodrome de Cluny

03 85 59 02 27
8 Chemin Georges Malere
https://www.hippodrome-cluny.com/

8.7 km
CLUNY
2

La Société des Courses de Cluny vous accueille sur l'hippodrome situé à proximité immédiate du centre-ville historique pour des réunions de courses entre mai et septembre. Vous y retrouverez les 3 disciplines des courses hippiques à travers le trot, le plat et l'obstacle ! Dans un cadre unique vous pourrez profiter d'un moment privilégié conciliant le spectacle, le sport et le jeu. Le cheval à Cluny : le trait d'union entre sport et culture !

Les Vélos de Cluny

La Comète - rue du Quai de la gare
Parking GRATUIT Voie Verte
https://www.velos-cluny.fr/

9.8 km
CLUNY
3

Au bord de la voie verte, location de vélos, service de location de vélos installé depuis l'ouverture de la voie verte en 1998 au bord de la voie verte avec son parking gratuit à la journée ou pendant la durée de votre séjour, location de VTC adulte, location de vélos à assistance électriques, location de VAE, location de vélos enfant, location de remorques enfants, location de sièges enfants, matériel fourni casques, sacoches, kit de réparations rapide sans supplément pour partir en autonomie, situé au bord de la voie verte à Cluny sur le site de l'ancienne gare, livraison de vélos sur votre lieu d'hébergement, possibilité de navette Voie Verte sur réservation, vélo gare de cluny. Les Vélos de Cluny propose un service complet de la location à la livraison en passant par l'assistance en toute simplicité au départ de la voie verte à Cluny (71)... Télécharger votre itinéraire gratuitement sur l'Appli route 71 et c'est parti

Poterie de la Margotte

03 85 50 85 07
La Margotte
https://josephteceramique.com/stages-e

16.3 km
BOURGVILAIN
4

Ateliers poterie pour enfants, ados et adultes. Modelage, tournage, raku avec cuisson. Stages aux vacances scolaires de la Toussaint, vacances de février, Pâques et grandes vacances.

: Restaurants : Activités et Loisirs : Nature : Culturel : Dégustations

Mes recommandations (suite)

OFFICE DE TOURISME DE CLUNY SUD BOURGOGNE
WWW.CLUNY-TOURISME.COM

LE SUD BOURGOGNE

Lac de Saint-Point

03 85 40 54 93
Camping du lac
https://campingdulacbourgogne.com/ca

20.2 km
SAINT-POINT
5

Garantie d'un cadre tranquille, loin des bruits de moteurs et de l'agitation du littoral. Ici, pas de souci pour poser sa serviette ou planter son parasol, trouver sa place au soleil est un jeu d'enfant ! Ni moteur, ni vagues, ni courant : vous n'avez aucune excuse pour ne pas piquer une tête, quelle que soit l'heure de la journée. Que vous préfériez faire la planche ou les baignades toniques, vous vous baignez dans une eau douce et vivifiante. Le calme d'une piscine dans un cadre 100 % naturel.

Base Nautique Lacs de Laives

03 85 44 82 54
Route de La Ferté

20.5 km
LAIVES
6

Le site est composé de trois lacs distincts : - l'un pour la baignade et la pêche (n°1) - les suivants pour la pratique de la pêche exclusivement (n°2-3) Baignade surveillée de juin à août, les week-ends en juin, puis tous les jours en juillet et août. Des activités touristiques privées agrémentent les lieux en proposant : - des activités aquatiques d'une part (pédalos, stand-up paddles, kayaks), - un parcours de Disc golf (12 paniers), apporter votre propre disque. - terrain de camping - un espace de restauration - 2 "tiralos" et un ponton de pêche accessible aux personnes à mobilité réduite Les chiens sont autorisés en laisse mais interdit sur la zone de plage. Les barbecues sont interdits. Achats des cartes de pêche communales : à la mairie, au péage de l'entrée durant la période estivale, auprès du garde-pêche. Le site des Lacs de Laives est accessible toute l'année. La base nautique est payante (baignade surveillée) les week-ends de

Les ânes de Francis

03 85 51 98 13
139 route de Montillet
http://www.lesanesdefrancis.fr

22.4 km
TRAMAYES
7

Au rythme de la balade avec les Ânes de Francis, découvrez le Haut Clunisois et ses paysages bocageux. Itinéraires balisés d'1h30, à la demi-journée ou à la journée. Prêt d'une carte avec l'itinéraire. L'âne est muni de sacoches et de longe. Des consignes sont données au départ pour la conduite de l'âne. Location sur réservation. Organisation de randonnées sur plusieurs jours avec suivi des bagages dans le Mâconnais et le Beaujolais. (2 à 4 jours).

Touroparc Zoo

03 85 35 51 53
400 Rue du Parc
https://billetterie.touroparc.com/extranet

37.3 km
ROMANECHE-THORINS
8

600 animaux et 120 espèces vous donnent rendez-vous pour une journée d'aventure dans un monde de couleurs, de robes, de plumes… et de découvertes amusantes. À la fois fascinants et mystérieux, les animaux ont tous des besoins spécifiques. Qu'ils soient rampants, aquatiques, tous profitent d'un espace adapté à leur mode de vie. Pour grimper, jouer, profiter d'une zone ombragée… Et déployer sous vos yeux la diversité animale que nous souhaitons protéger. Côté restauration, vous trouverez au moins un snack ou un restaurant ouvert lors de votre visite, quelle que soit la période de l'année.

Boucle 10 : Boucle des églises romanes

3.4 km
1

Un itinéraire champêtre de villages en hameaux et de ses églises romanes. Au centre du village de Bissy-sous-Uxelles, découvrez le curieux lavoir en impluvium, des maisons vigneronnes typiques. A Chapaize, le clocher de 35 mètres de l'église romane se repère des kilomètres à la ronde. Il fait bon se reposer à l'une des terrasses à proximité immédiate de l'édifice. Au hameau de Lys, l'église romane invite à faire une halte tout comme à Chazelle où cette petite église est attenante au logis de l'ancien doyenné de Cluny.

: Restaurants : Activités et Loisirs : Nature : Culturel : Dégustations

Mes recommandations (suite)

OFFICE DE TOURISME DE CLUNY SUD BOURGOGNE
WWW.CLUNY-TOURISME.COM

LE SUD BOURGOGNE

Eglise Sainte-Marie-Madeleine

03 85 50 77 59
Le Bourg

0.1 km
TAIZE
1

Taizé est un petit village perché sur une colline qui domine la Grosne. Les anciennes maisons se serrent autour de son église romane du XIIe siècle, qui est mentionnée en 1156 dans le Recueil des Chartes de Cluny. Elle a été classée en 1913. Elle est ouverte, comme l'église de la Réconciliation, au culte catholique et protestant.

Communauté de Taizé

03 85 50 30 30
Communauté de Taizé
http://www.taize.fr

0.3 km
TAIZE
2

En 1940, frère Roger fonda dans ce village une communauté monastique qui va très vite rayonner dans le monde entier ; elle compte aujourd'hui une centaine de frères catholiques et de diverses origines protestantes, venant de trente pays. Des rencontres internationales semaine après semaine y rassemblent chaque année des dizaines de milliers de jeunes de tous les continents.

Château de Cormatin

03 85 50 16 55
1 grande rue
http://www.chateaudecormatin.com

3.4 km
CORMATIN
3

La demeure des Marquis d'Huxelles, édifiée de 1606 à 1625, abrite le plus fastueux appartement Louis XIII conservé en France. Cheminées, plafonds et boiseries ont été peints, sculptés et dorés avec une magnifique exubérance pour le favori de la reine Marie de Médicis. Tableaux, tapisseries et meubles d'époque complètent cette évocation séduisante de la "vie de château" à l'époque des "Trois Mousquetaires". La visite permet aussi de découvrir un monumental escalier de pierre (20 mètres de haut), une cuisine du XVIIIème siècle et les opulents salons 1900 d'un directeur d'Opéra. Le jardin, dans l'esprit de l'époque baroque, propose sur 12 ha parterres fleuris, grand labyrinthe de buis avec volière-belvédère, potager, théâtre de verdure, pièces d'eau et arbres remarquables.

Le Doyenné de Saint-Hippolyte

Saint Hippolyte
http://www.saint-hippolyte-71.org

5.1 km
BONNAY-SAINT-YTHAIRE
4

Cette église romane, dont l'existence est attestée vers l'an 1000, était le siège d'un doyenné de l'abbaye de Cluny, Au XIIIe siècle, elle a été fortifiée pour affirmer le pouvoir de l'abbaye sur le territoire. Sa restauration est en cours, avec l'association « Le renouveau de Saint-Hippolyte ». Site candidat UNESCO

Grottes de Blanot

03 85 50 03 59#07 72 22 95 10
Fougnieres
https://www.grottes-de-blanot.fr

6.6 km
BLANOT
5

Au coeur des Monts du Mâconnais, au pied du Mont Saint-Romain, se cache le joyau du Clunysois: Les Grottes de Blanot. La cavité principale, la grotte-gouffre de la Cailleverdière, nommée ainsi en raison de l'écrin de végétation entourant le karst ou elle s'est formée, est découverte dès 1700 et explorée quelques décennies plus tard par le Docteur Dumolin, pionnier de la spéléologie. Depuis lors, elle ne cessera d'émerveiller ses visiteurs! La visite de la grotte-gouffre vous emmènera dans les profondeurs de la terre à plus de 80m, au coeur d'un vaste réseau aménagé, à la découverte d'un dédale de galeries entrecoupées de salles plus curieuses et plus impressionnantes les unes que les autres. Une boucle d'environ une heure avec un guide passionné qui vous racontera l'histoire de ce gouffre et de la faune qui l'habite.

: Restaurants : Activités et Loisirs : Nature : Culturel : Dégustations

Mes recommandations (suite)

OFFICE DE TOURISME DE CLUNY SUD BOURGOGNE
WWW.CLUNY-TOURISME.COM

LE SUD BOURGOGNE

Eglise priorale de Lancharre (ancienne)

Lancharre

8.2 km
CHAPAIZE
6

L'église est celle d'un prieuré de femmes fondé par les seigneurs de Brancion au XIe s. Le bâtiment initial a été agrandi à la fin du XIIe s., puis la nef a été détruite au XVIIe s. A voir, à l'intérieur : pierres tombales et dalles de l'époque gothique ; à l'extéieur : porte fortifiée de l'ancien prieuré.

Musée d'Art et d'Archéologie de Cluny

03 85 59 12 79
Palais Jean de Bourbon Parc abbatial
https://tickets.monuments-nationaux.fr/f

8.8 km
CLUNY
7

Le palais Jean de Bourbon, musée d'Art et d'Archéologie, est un rare exemple de logis seigneurial gothique flamboyant avec de vastes salles d'apparat ornées de cheminées monumentales. Il abrite les œuvres marquantes de la sculpture médiévale de Cluny, provenant du bourg et de l'abbaye. A ne pas manquer : la reconstitution à l'échelle 1 d'une partie du Grand Portail de Cluny III (tympan, linteau, voussures, jambages), chef-d'œuvre de la sculpture romane, et son film. La bibliothèque ancienne conserve de rares imprimés hérités de la bibliothèque des clunisiens. La nouvelle salle de peintures, récemment restaurées, pour certaines jamais exposé à Cluny. Du Palais on accède au parvis belvédère de la grande église abbatiale, aux vestiges de son avant-nef et de ses cinq nefs, à la grande cour de l'abbaye, entre l'hôtellerie Saint-Hugues (XIe s.) et le Palais du pape Gélase. Une liseuse tactile vous

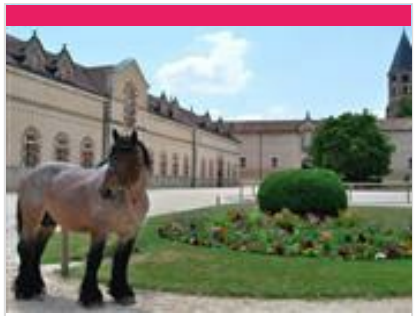

Haras National de Cluny

03 85 32 09 73
2 Rue Porte des Prés
https://www.ehnc.fr/haras-national-de-c

8.8 km
CLUNY
8

Véritable lieu dédié au cheval depuis l'empire napoléonien, le Haras national de Cluny se dessine au pied de la célèbre abbaye. Aujourd'hui, il fait partie du groupement d'intérêt public « Équivallée – Haras national de Cluny » qui s'attache à promouvoir et à valoriser le cheval à Cluny. Le parc du Haras est en accès libre et gratuit, sauf lors d'animations payantes et/ou lors d'accueil de groupe. Retrouvez toute la programmation sur notre site Internet.

Abbaye de Cluny

03 85 59 15 93
Place du 11 Août 1944 Palais du Pape Gélase
https://tickets.monuments-nationaux.fr/f

8.9 km
CLUNY
9

Fondée en 910, l'Abbaye de Cluny rayonne sur l'Europe durant tout le Moyen Âge avec son église abbatiale aux proportions hors du commun : la "Maïor Ecclesia". Les plus hautes voûtes du monde roman témoignent encore aujourd'hui de ce gigantisme. Découvrez la chapelle Jean de Bourbon restaurée et sublimée par les vitraux et les autels contemporain de l'artiste Sarkis ! Témoin de la vie quotidienne du monastère, le Farinier, construit au XIIIe siècle a conservé sa charpente d'origine. Il abrite aujourd'hui les chapiteaux provenant du chœur de l'abbatiale. Le Cellier, en partie basse, est également accessible au public. L'abbaye de Cluny renouvellera sa grandeur au XVIIIe siècle par la reconstruction complète des bâtiments monastiques que les moines n'utiliseront que durant quelques décennies. Dans l'immensité du cloître et des galeries, résonnent encore les pas des moines en procession…

La Tour des Fromages

03 85 59 05 34
6, rue Mercière
https://www.cluny-tourisme.com

8.9 km
CLUNY
K

La Tour des Fromages, tour d'enceinte de l'abbaye, appelée autrefois tour des fèves, vous permettra de conserver d'inoubliables souvenirs de votre visite à Cluny. Du haut de ses 120 marches, découvrez un extraordinaire panorama sur la cité-abbaye ainsi qu'une exposition de photographies présentant les réalisations des Amis de Cluny (association de sauvegarde du patrimoine), tout au long de votre ascension. Profitez des animations proposées dans la Tour des Fromages selon les saisons : Haut'Le Printemps, Contes & Choc'Haut là !, les Apér'Haut, ... Entrée par l'Office de Tourisme.

Mes recommandations (suite)

OFFICE DE TOURISME DE CLUNY SUD BOURGOGNE
WWW.CLUNY-TOURISME.COM

LE SUD BOURGOGNE

Eglise Saint-Gengoux

03 85 33 20 61

9.3 km
SAINT-GENGOUX-DE-SCISSE L

L'église de Saint-Gengoux est connue depuis le IXe siècle. Le chœur, le clocher et l'abside sont d'époque romane. Elle a été partiellement rebâtie à partir d'octobre 1865 (nef) et bénie le 20 mai 1867, comme le signale une inscription visible dans l'église. Des statues XIXe sur des consoles ponctuent les chapiteaux de la nef. L'église a un plan original : une nef moderne avec bas-côtés dont la dernière travée formant le chœur est suivie d'une abside moderne avec absidioles. Ce nouveau chœur est couvert de peintures murales de la fin du XIXe siècle. A voir : modillons romans du chevet.

Château de Brancion

03 85 32 19 70
1, place de la Halle - Brancion
http://www.chateau-de-brancion.fr

9.9 km
MARTAILLY-LES-BRANCION M

Au cœur de la route romane qui relie les abbayes de Tournus et Cluny, perché sur un éperon rocheux, Brancion vous accueille et vous emmène à la découverte d'un Moyen Âge rêvé : porte fortifiée, donjon dominant le village et l'église romane, panoramas exceptionnels et flâneries dans un site entièrement piéton. Il vous suffit de passer la porte fortifiée pour découvrir 1000 ans d'histoire de la Bourgogne. Enserré dans un écrin de verdure, le château est un lieu où le temps semble s'être arrêté. Il a la particularité d'offrir une évolution de l'architecture castrale, de l'époque carolingienne aux guerres de Religion. * Les ruines du logis de l'An Mil, l'un des rares exemples connus en France de grande salle seigneuriale du début du XIème siècle. * Le château seigneurial des XIIème et XIIIème siècles avec le logis de Beaufort et ses tours défensives, la tour du Trésor et le donjon haut de plus de 20 mètres qui

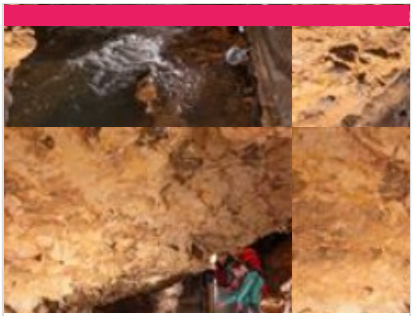

Grottes d'Azé

03 85 33 32 23
135 route de Donzy
http://www.grottes-aze71.fr/

10.5 km
AZE N

Préhistoire, Histoire, Archéologie, Géologie, Spéléologie, Environnement....Impossible de s'ennuyer lors de la balade commentée des deux grottes : - La grotte de la Rivière souterraine : elle vous dévoilera ses merveilles géologiques avec l'eau qui sculpte inlassablement la roche et où les couleurs naturelles surprennent le regard. - La grotte Préhistorique : témoin de l'une des occupations humaines les plus anciennes en Saône-et-Loire, elle recèle de nombreuses traces du passé et vous serez étonnés d'apprendre quels habitants y ont séjourné ! Sur réservation uniquement. Se présenter à l'accueil au minimum 15 minutes avant le départ de chaque visite. Température intérieure des grottes : 12°C (prévoir un vêtement chaud). Visites UNIQUEMENT guidées. Des visites avec audioguides sont possibles en langues étrangères : anglais, allemand et hollandais, l'audioguide est aussi disponible en

Cité médiévale - Saint-Gengoux-le-National

09 77 35 14 40
Le Bourg

11.3 km
SAINT-GENGOUX-LE-NATIONAL P

Les rues affichent la couleur médiévale par des noms pittoresques : rue Pavé d'Andouilles, du Moulin à Cheval, place du Pilori. Nichée dans un vallon, la vieille ville est construite en pente. L'ambiance méridionale du joli site de la fontaine des Manants et de sa promenade, le charmant lavoir et les vieilles demeures se dévoilent au fil de la flânerie. Du clocher roman de l'église, la vue plonge sur la cité et sa mer de toits pentus.

Eglise de Saint-Gengoux-le-National

Place de l'Eglise

11.3 km
SAINT-GENGOUX-LE-NATIONAL Q

L'église construite à partir du XIe siècle par les moines de Cluny, comme centre d'un doyenné, a été remaniée au cours des siècles : transept roman, belle croisée à coupole sur arcs en plein cintre, important clocher octogonal dont les deux étages inférieurs, sauvegardés, datent de l'extrême fin du roman, chœur gothique accueillant un superbe vitrail néogothique. Inscrite Monument historique en 1926, l'église fait partie des Sites clunisiens et ainsi est sur la liste des candidats en vue d'un classement au patrimoine mondial de l'UNESCO. Elle est en cours de restauration en trois phases sous la direction de l'architecte Pierre Raynaud, la mairie étant maître d'œuvre.

Mes recommandations (suite)

OFFICE DE TOURISME DE CLUNY SUD BOURGOGNE
WWW.CLUNY-TOURISME.COM

LE SUD BOURGOGNE

Le Tunnel du Bois Clair

Voie verte

13.7 km
BERZE-LE-CHATEL
R

Le tunnel du Bois Clair est un ancien tunnel ferroviaire, c'est le plus long tunnel de France désormais ouvert à une Voie Verte (1,6 km). 4 à 6 minutes sont nécessaires pour le franchir à vélo, prévoir 6 à 10 minutes en roller et à pied ce sont 15 à 20 minutes, le passage des cavaliers est interdit. La température avoisine les 11° C. Un système d'éclairage est présent mais l'idéal est de prévoir un éclairage supplémentaire sur votre vélo... Ce tunnel a la particularité d'abriter des espèces protégées de chauves-souris, il est donc fermé pendant la période d'hibernation (d'octobre à avril). Un itinéraire de contournement du tunnel est alors proposé en empruntant la boucle n°14 (4km niveau : expert) Une aire de pique-nique se trouve en amont du tunnel lorsque vous arriver par Cluny.

Eglise Saint-Sébastien

03 85 37 65 17
33 Allée du Château

14.0 km
BERZE-LE-CHATEL
S

L'église est placée sous le vocable de Saint Sébastien et fut édifiée en 1739 (date visible dans le fond du chœur). Elle remplaça et faisait face à l'ancienne chapelle érigée au XVIe siècle qui servait d'église paroissiale et fut abandonnée puis démolie du fait de sa vétusté (emplacement de l'ancienne mairie-écoles). Du côté sud, l'église surplombe l'éperon barré fermé par la structure imposante du château médiéval de Berzé (Xe- XVe siècle, remanié au XIXe siècle).

Forteresse de Berzé

03 85 36 60 83#06 83 24 57 98
Le Château
http://www.berze.fr

14.2 km
BERZE-LE-CHATEL
T

Propriété familiale, construite par les aïeux des propriétaires actuels pour protéger l'abbaye de Cluny, Berzé domine un superbe panorama sur les vignobles de la vallée de Solutré. Construit du XIème au XVème siècle autour de sa chapelle carolingienne, ce château conserve tout son système défensif, treize tours dont deux donjons, son impressionnant châtelet d'entrée et ses salles médiévales. C'est ainsi la plus importante et la mieux conservée des forteresses de Bourgogne. Le château comprend trois enceintes. Chacune d'elle abrite des jardins divers, vergers, potagers, jardin à la française avec ses buis, ses statues, ses charmilles et ses grands ifs taillés en pions d'échec. Du haut de ses terrasses, la vue est splendide sur le Val Lamartinien avec ses vignobles en toile de fond. Lieu de tournage Hollywoodien "The Last Duel" avec Matt Damon et Ben Affleck, Adam Driver et Jodie Cormier de Ridley Scott. En

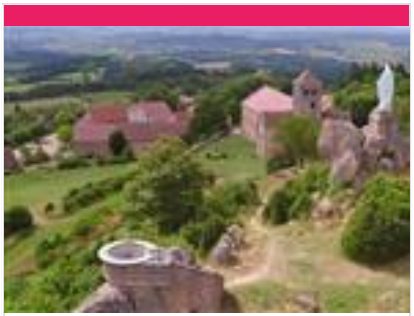

La Butte de Suin

03 85 24 05 95
Le bourg
https://tourisme.legrandcharolais.fr/

18.1 km
SUIN
U

Un point de vue incontournable. La butte de Suin culmine à 593 mètres. Un sentier mène à la statue de la Vierge où se trouve une table d'orientation. De là, se dévoile un magnifique panorama circulaire. On aperçoit le Charolais à l'ouest, le Mont Saint-Vincent et Montceau-les-Mines au nord-ouest, la région Chalonnaise au nord-est, le Clunysois à l'est, le Mont Saint-Cyr et les contreforts du Beaujolais au sud. La butte abrita un site fortifié de l'époque celtique jusqu'au XVIème siècle.

Château de Saint-Point - Lamartine

06 73 01 94 59
316 route du château de Lamartine
https://chateaudelamartine.fr

19.5 km
SAINT-POINT
V

Saint-Point, château des XIIe et XIVe siècle, classé Monument Historique et Maison des Illustres, devient à partir de 1820 la demeure familiale du poète et homme politique Alphonse de Lamartine. Considéré comme le père du Romantisme en littérature, il est également l'un des fondateurs de la IIe République et contribue à l'abolition de l'esclavage, de la peine de mort politique ainsi qu'à l'instauration du suffrage universel. Il reçoit le château de Saint-Point en avance d'hoirie, lors de son mariage avec une aristocrate anglaise, Mary-Ann Birch, et entreprend de le restaurer dans le style gothique anglo-saxon, découvert lors d'un voyage en Angleterre. Lamartine fait notamment construire une galerie quadrilobée, un porche gothique et aménage des jardins à l'anglaise. La visite du château de Saint-Point comprend la chambre et le cabinet de travail d'Alphonse de Lamartine, meublés tels qu'ils l'étaient à l'époque.

: Restaurants : Activités et Loisirs : Nature : Culturel : Dégustations

Mes recommandations (suite)

OFFICE DE TOURISME DE CLUNY SUD BOURGOGNE
WWW.CLUNY-TOURISME.COM

LE SUD BOURGOGNE

Le Mont Saint-Vincent

19.9 km
MONT-SAINT-VINCENT
W

Un point de vue incontournable à ne pas manquer. Le Mont Saint-Vincent culmine à 603 mètres d'altitude. Sa table d'orientation, accessible à pied uniquement, offre un intéressant panorama sur Gourdon, Montceau-les-Mines et même jusqu'au Mont-Blanc.

La Roche de Vergisson

La Roche

22.8 km
VERGISSON
X

Point de vue incontournable à ne pas manquer, situé à 485 mètres d'altitude. Du haut de la roche de Vergisson, sur le Grand Site Solutré Pouilly Vergisson, vous aurez une vue unique sur une partie de la vallée du Beaujolais, le village de Vergisson en contrebas, entouré de vignes, et la roche de Solutré au loin. Les roches de Solutré-Pouilly, Vergisson et Mont Pouilly font partie de l'élite des Grands Sites de France.

La Roche de Solutré

03 85 35 82 81
Chemin de la Roche
https://rochedesolutre.com/

24.0 km
SOLUTRE-POUILLY
Y

Point de vue incontournable à ne pas manquer. Sur le Grand Site de France Solutré Pouilly Vergisson, la Roche de Solutré culmine à 493 mètres. Spectaculaire escarpement calcaire, au milieu des vignobles du Mâconnais. Les roches de Solutré-Pouilly, Vergisson et le Mont Pouilly font partie de l'élite des Grands Sites de France. Situé à l'extrême sud de la Région Bourgogne Franche-Comté, le Grand Site de France Solutré Pouilly Vergisson est un espace naturel protégé et un site touristique renommé. C'est également le lieu de promenade préféré des Mâconnais. Le territoire du Grand Site de France Solutré Pouilly Vergisson s'étend sur six communes : Solutré-Pouilly, Vergisson, Davayé, Prissé, Fuissé et Charnay-lès-Mâcon. La richesse de la diversité biologique des lieux, caractérisée par la présence d'espèces rares et d'associations végétales remarquables, est reconnue au niveau européen : les Roches de

Musée de préhistoire de Solutré

03 85 35 82 81
Chemin de la Roche
https://rochedesolutre.com/

24.2 km
SOLUTRE-POUILLY
Z

Installé au pied de la Roche de Solutré au coeur du Grand Site de France Solutré Pouilly Vergisson, le musée présente les collections d'un des plus riches gisements préhistoriques d'Europe. Évocation de la vie des chasseurs du Paléolithique supérieur à Solutré ainsi que les aspects originaux de la culture solutréenne. Le jardin archéologique et botanique complète la visite du musée. Ce sentier balisé d'environ 1 kilomètre est ponctué de 8 points forts abordant la géologie, les techniques de chasse, le paysage durant la Préhistoire, la découverte et les premières fouilles du site, les fouilles contemporaines, le gisement et ses vestiges. Il permet également de découvrir la botanique exceptionnelle du lieu grâce à une signalétique sur les plantes et arbres visibles tout au long du parcours. Animations sonores et audiovisuelles. Audio-guide en français, anglais, allemand, néerlandais.

Site Archéologique de Saint-Clément

03 85 39 90 38
Place Saint-Clément
http://www.macon.fr

26.4 km
MACON

Les fouilles d'une ancienne église paroissiale désaffectée en 1973 ont mis au jour plusieurs dizaines de sarcophages et les fondations d'une église funéraire construite au VIe siècle, au temps des premiers évêques de Mâcon.

: Restaurants : Activités et Loisirs : Nature : Culturel : Dégustations

Mes recommandations (suite)

OFFICE DE TOURISME DE CLUNY SUD BOURGOGNE
WWW.CLUNY-TOURISME.COM

LE SUD BOURGOGNE

Le Jardin en Beaujolais

03 85 35 22 22
796 Route de la Gare
http://www.hameauduboeuf.com

37.7 km
ROMANECHE-THORINS

Entre Avril et septembre, soyez au coeur du métier de la production viticole, dans un espace alliant la technologie de pointe et respect des traditions. Promenez-vous au cœur des arômes et des saveurs dans les jardins , jouez à l'Adventure Golf (golf miniature d'un style paysagé, dynamique, ludique). Animation Explor Games®, la Légende de Métal, un jeu de piste numérique conçu pour toute la famille (5€ supplémentaires sur le billet d'entrée). Boutique et restauration le midi sur place : ouvert tous les jours.

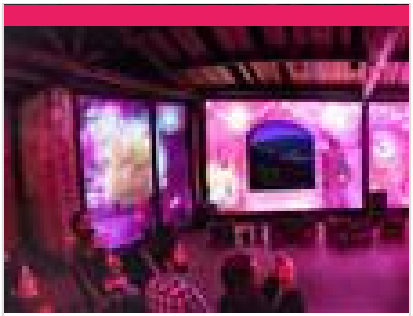

Hameau Duboeuf

03 85 35 22 22
796, route de la Gare
https://www.duboeuf.com/fr/le-parc/

37.7 km
ROMANECHE-THORINS

Hameau Duboeuf, le premier œnoparc en Beaujolais. Un site unique en France ! Des surprises vous accompagnent dans un parcours à la fois ludique et culturel. Découvrez le savoir-faire des vignerons à travers les expositions exceptionnelles et des spectacles audiovisuels inédits: cinéma dynamique, Cinéma 3D, spectacle immersif plongeant le spectateur dans l'Histoire du Beaujolais, des jeux de pistes numériques captivants Explor' Games®. Depuis 2023, découvrez l'Impérial: c'est à la Gare, entièrement réaménagée pour l'occasion que les visiteurs découvriront un tout nouveau spectacle : une scénographie où l'Histoire côtoie la fiction et où l'objet de collection s'anime pour le plus grand plaisir des petits et des grands. Entre Avril et septembre, promenez-vous au cœur des arômes et des saveurs dans les jardins, jouez à l'Adventure Golf (golf miniature d'un style paysagé, dynamique, ludique). Boutique ouverte

Chapelle de la Visitation

03 85 81 10 92
Rue de la Visitation
https://www.tourisme-paraylemonial.fr/le

43.1 km
PARAY-LE-MONIAL

Lieu des apparitions du Christ à sainte Marguerite Marie Alacoque entre 1673 et 1675. A droite du chœur, une petite chapelle abrite la châsse de la sainte, où repose un moulage de cire recouvrant ses ossements. Cette châsse date de la béatification de la religieuse en 1864. Marguerite-Marie fut canonisée en 1920 par le Pape Benoît XV. La chapelle du monastère de la Visitation, construite en 1633, fut remaniée en 1854 dans un style rappelant le décor de la Basilique.

Sanctuaire de Paray-le-Monial

03 85 81 56 00
Place du Cardinal Perraud
https://www.sacrecoeur-paray.org/

43.1 km
PARAY-LE-MONIAL

Haut-lieu de pèlerinage, Paray-le-Monial reçoit toute l'année des centaines de milliers de pèlerins. Les retraites, les grandes Fêtes, les Rencontres de Paray... sont organisées par le sanctuaire tout au long de l'année dans la cité du Sacré-Cœur. Découvrez le message dévoilé à une sœur visitandine, il y a plus de 300 ans . Croyants et non-croyants, découvrez l'histoire du Sanctuaire sur les pas des deux saints, Marguerite-Marie et Claude La Colombière.

Basilique du Sacré-Coeur

03 85 81 10 92
Avenue Jean-Paul II
https://www.tourisme-paraylemonial.fr/b

43.1 km
PARAY-LE-MONIAL

La basilique de Paray-le-Monial, site clunisien, est un des plus beaux exemples de l'art roman bourguignon. Elle est considérée comme le "modèle réduit" de l'abbaye de Cluny. L'équilibre de ses proportions et son élégance racée apparaissent particulièrement dans l'étagement du chevet. On peut admirer l'extrême élégance du portail nord récemment restauré, orné de motifs inspirés de l'art musulman. Témoignage éclatant du génie clunisien, la basilique exalte aujourd'hui la ferveur des pèlerins venus du monde entier. La complète restauration intérieure de la basilique a permis de retrouver une luminosité inégalée. Le Jardin du Cloître attenant, d'inspiration médiévale mérite aussi un détour.

: Restaurants : Activités et Loisirs : Nature : Culturel : Dégustations

Mes recommandations (suite)

OFFICE DE TOURISME DE CLUNY SUD BOURGOGNE
WWW.CLUNY-TOURISME.COM

LE SUD BOURGOGNE

Tour des Ursulines

03 85 86 80 38
5 Boulevard Mac Mahon
https://www.autun-tourisme.com

55.7 km
AUTUN

La Tour des Ursulines (XIIème siècle) est élevée sur des bases gallo-romaines et intégrée au rempart. Au XIXème siècle, les Visitandines prennent possession du lieu et y installent la statue de la Vierge. La Tour appartient à un artiste japonais, Hisao Takahashi, maître dans l'art de la peinture murale, il y crée le centre culturel international de la Tour des Ursulines (pratique et enseignement de l'art de la fresque et des échanges culturels internationaux). Lieu d'expositions artistiques. La Tour des Ursulines, anciennement Tour des Prisonniers ou encore Tour François Ier, est un donjon érigé au XIIè siècle. La tour avait pour fonction de protéger l'ancien château Rivault. C'est le principal vestige de ce château démantelé vers 1600, dont le nom dérive du latin rivus. Ce nom a également été porté par les anciens seigneurs, et s'est ensuite gardé dans l'appellation du Quartier Rivault.

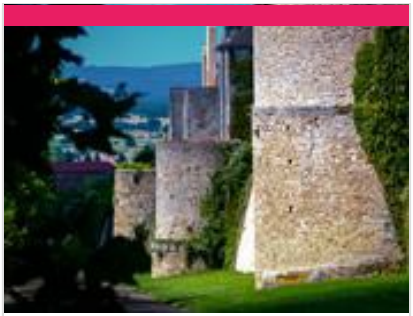

Remparts

03 85 86 80 38
Boulevard Mac-Mahon
http://www.autun-tourisme.com/

55.7 km
AUTUN

La ville d'Autun, fondée à la fin du Ier siècle av. J.-C. sous le règne d'Auguste, bien qu'en pleine période de paix romaine, a été dotée d'un rempart dès l'origine. La construction de cette fortification a une vocation tout d'abord honorifique. Il s'agit d'un rare privilège accordé par l'empereur lui-même à la capitale des Eduens. D'une longueur de 6 kilomètres, elle enserre l'espace urbain qui s'implante sur un terrain fortement incliné d'une superficie de 200 hectares, qui est délimité de toutes parts par un ensemble de cours d'eau. Dans ce cadre, la courtine d'une largeur moyenne de 2,50 m, assure donc également un rôle technique de mur de soutènement, en retenant les remblais des terrasses sur lesquelles s'implantent les constructions. La fortification est conservée sur plus des deux tiers de son tracé, un état de conservation exceptionnel pour un ouvrage de cette époque. Elle se compose d'une alternance de courtines

Parfums de terroir

03 85 50 13 61
1 route de Flagy

0.7 km
TAIZE
1

Nous produisons des fruits rouges que nous commercialisons sur place au magasin à la ferme. Nous transformons une partie de cette production afin de vous offrir une gamme large de produits selon des recettes artisanales (sorbets, pâtes de fruits, nectars, coulis, confitures, compotes, ...). Afin d'élargir la gamme et pour répondre à la demande de nos clients, nous complétons en achetant des fruits chez des collègues producteurs. Nous proposons également une gamme de produits de nos collègues producteurs et artisans ainsi qu'une sélection de vins de la cave coopérative de Buxy .

La Ferme des Coteaux

03 85 50 07 96
La Ronzière 454, route de Flagy
http://www.ferme-des-coteaux.com

2.3 km
MASSILLY
2

Bienvenue à la Ferme des Coteaux ! Nathalie et Stéphane élèvent 150 chèvres avec transformation fromagère. Fabrication Artisanale de fromages de chèvre fermiers, AOP Mâconnais.

Chèvrerie la Trufière

03 85 50 15 26
Lys Rue des Perrières
http://www.chevrerielatrufiere.fr

4.2 km
CHISSEY-LES-MACON
3

Dans notre boutique, retrouvez nos fromages et d'autres produits laitiers issus de notre troupeau de chèvres Alpines. En fonction des saisons, découvrez nos yaourts à boire, nos glaces, nos flans ou nos crèmes mais aussi une large gamme de produits fermiers locaux : vins, bières, oeufs, miel, tisanes, jus de fruits, confitures ... Vous pouvez aussi faire une visite libre de la ferme et profiter de notre accueil de camping-cars "France-Passion".

: Restaurants : Activités et Loisirs : Nature : Culturel : Dégustations

Mes recommandations (suite)

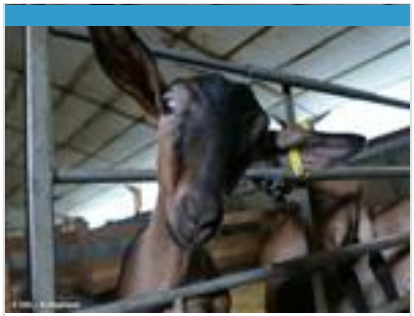

Ferme du Domaine des Poncétys

03 85 33 56 26
Les Poncétys

23.4 km
DAVAYE
4

Producteur de fromages de chèvre fermiers : AOP "Fromages de chèvre Mâconnais" et fromages de chèvre fermiers. Nous proposons également de la viande, des terrines de cabri ainsi que du saucisson de chèvre. Fromages à la vente dans notre magasin. Producteur récoltant de vins : AOC Saint-Véran (blanc), AOC Pouilly-Fuissé (blanc), AOC Mâcon-Davayé (rouge), Crémant de Bourgogne (voir rubrique caves/caveaux).

Les Viviers du Moulin

06 86 31 27 26
Le Moulin de Beaubery

26.1 km
BEAUBERY
5

Les Viviers du Moulin vous propose une gamme de produits préparés à base de poissons d'eau douce locaux.

Brasserie La Rustine

06 89 10 39 79
223, route de Colombey

31.5 km
EPERVANS
6

La fabrique de bières La Rustine "la bière de quand t'es crevé.e", vous accueille à Epervans, en Bourgogne. La Rustine produit une gamme régulière de 6 bières, de la traditionnelle blonde à la surprenante IPA ainsi que quelques bières qui varient au gré des saisons. La Rustine a été sélectionnée pour figurer dans le Guide Hachette des bières 2020. Bières à emporter, coffrets cadeau, produits locaux sont à découvrir dans la boutique de la brasserie. Retrouvez le programme des animations et concerts d'été sur la page facebook de la brasserie : https://www.facebook.com/brasserielarustine

Mes recommandations (suite)

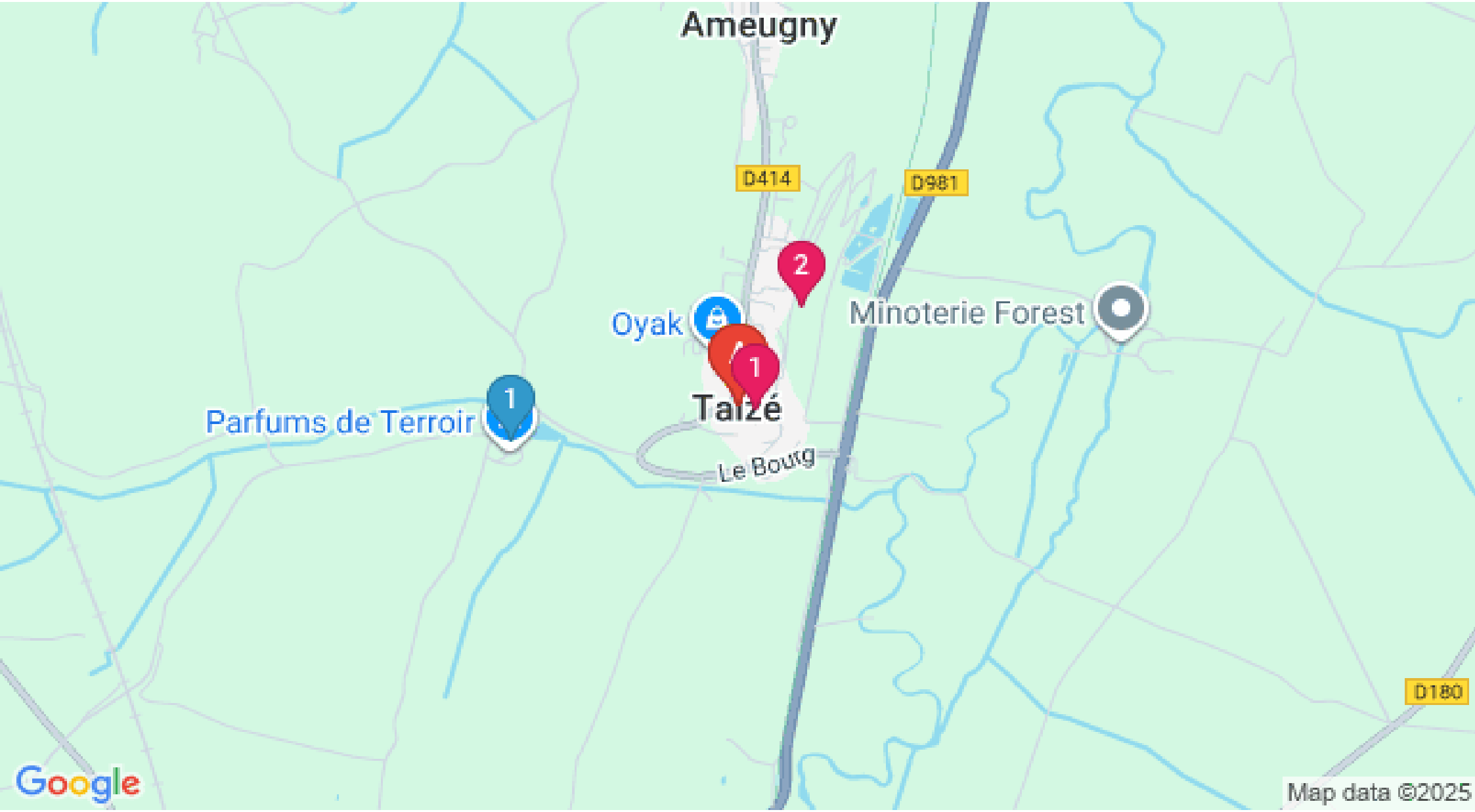

: Restaurants : Activités et Loisirs : Nature : Culturel : Dégustations

Mes recommandations (suite)

OFFICE DE TOURISME DE CLUNY SUD BOURGOGNE
WWW.CLUNY-TOURISME.COM

LE SUD BOURGOGNE

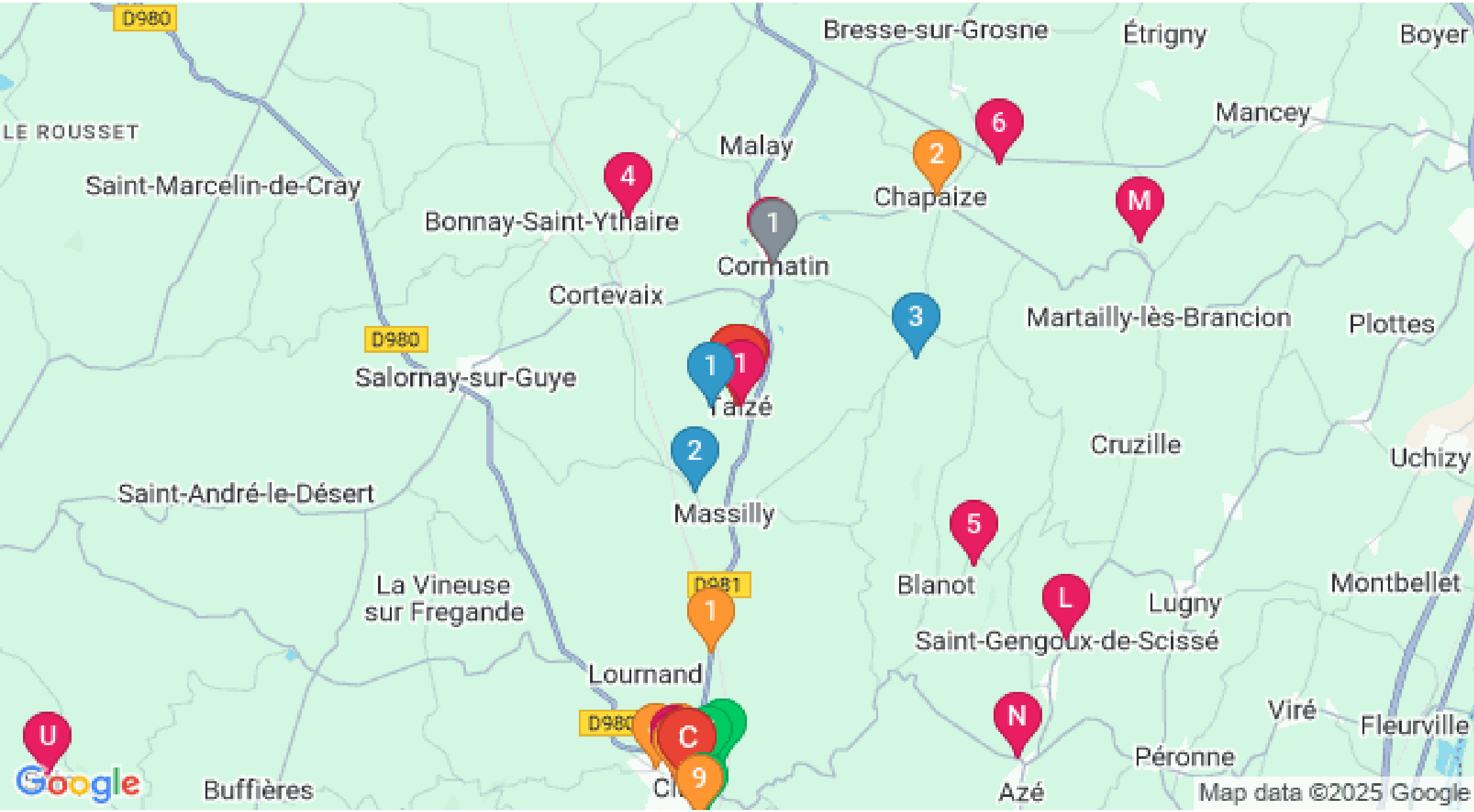

: Restaurants : Activités et Loisirs : Nature : Culturel : Dégustations